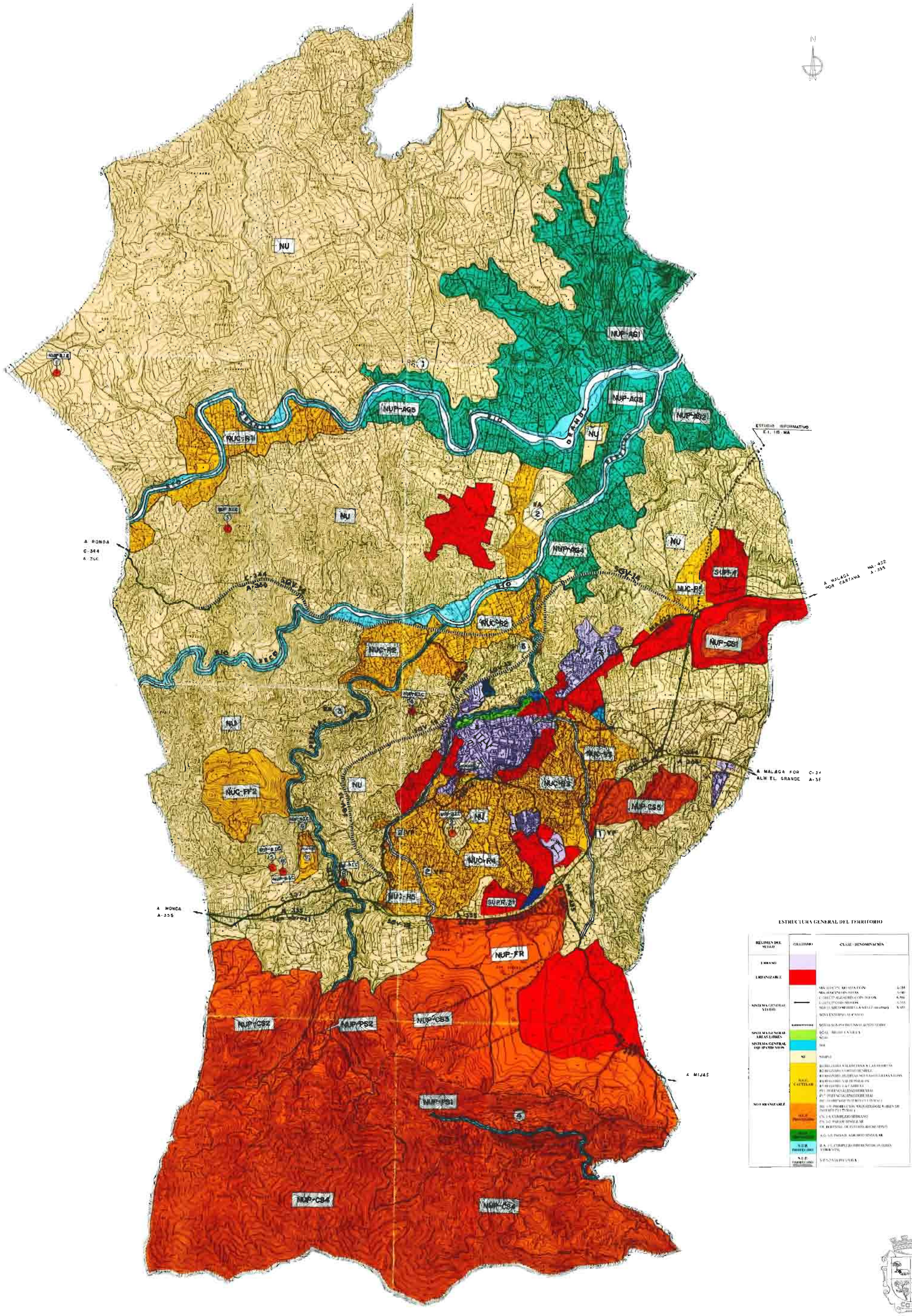

EXCMO. AYUNTAMIENTO DE COÍN

PLAN GENERAL DE ORDENACION URBANISTICA DE COIN
ADAPTACION PARCIAL A LA L.O.U.A.

PLANO:
ESTRUCTURA GENERAL DEL TERRITORIO SUELO NO URBANIZABLE **1.1**

P.G.O.U. 1997

Marzo 2009